أول مرة تحب يا قلبي 1
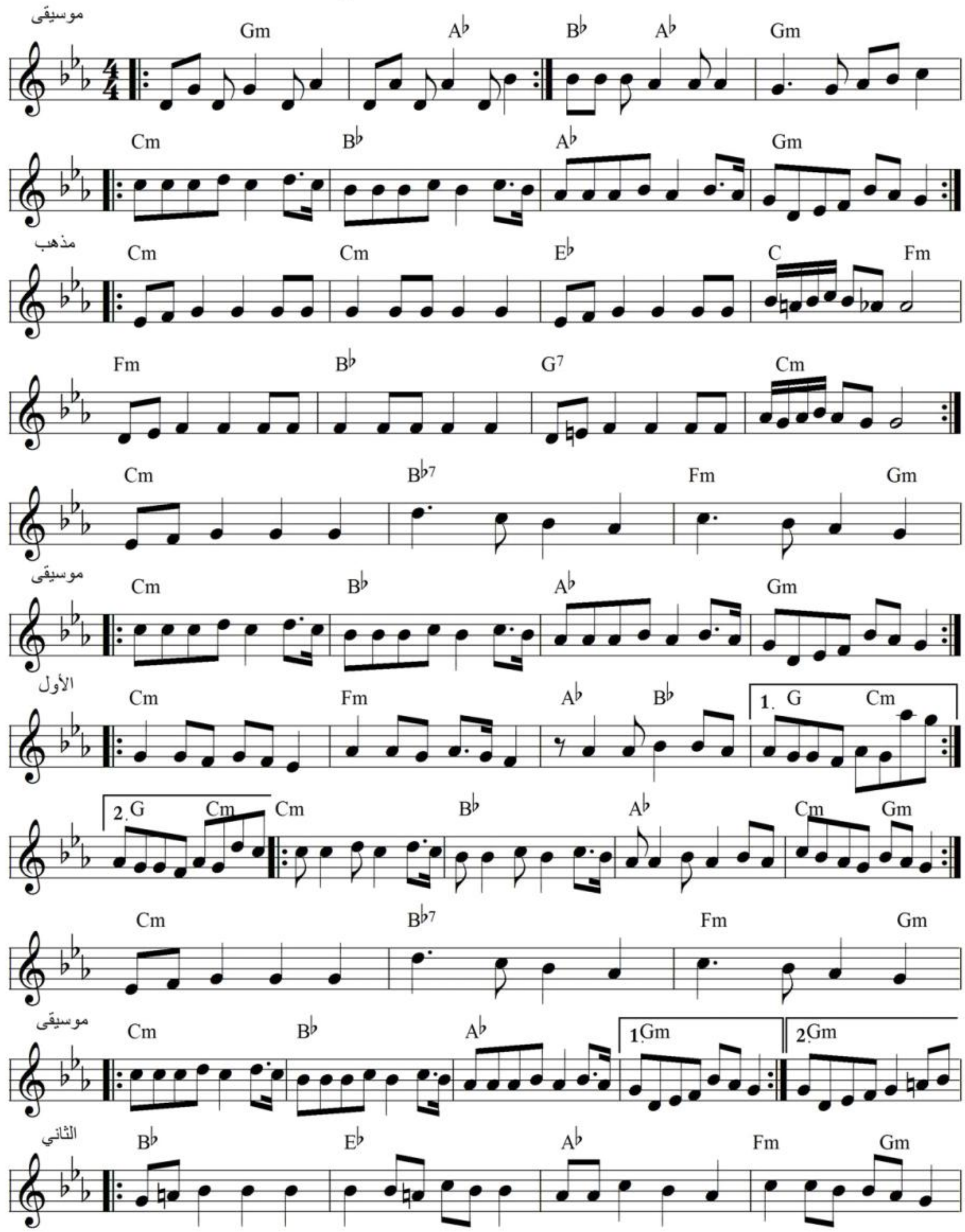
أول مرة تحب يا قلبي 2